

*Änderung am 14.10.04
- Saal für verklemmt
- 40.000 m² Keller
- 40.000 m² Keller*

Boo Plan	
Ingenieurbüro für Bauplanung Gyo Rübke	
Stra. Nr. 5a, 01665 Klipphansau	
Sanierung Mehrlinienhaus Leipziger Str. 11-13	
01662 Meißen	
Altengerichtetes Wohnen -	
Baurechtsaufgaber	
Genehmigungsplanung	
Planungsphase	
Grundriß Erdgeschloß	
Plan	30.06.2004
Datum	30.06.2004
Bauherr	Staatliche Vachsmuth
Architekt	Baubüro
Maßstab	M 1 : 100
Blattnummer	Planungskassa

AS

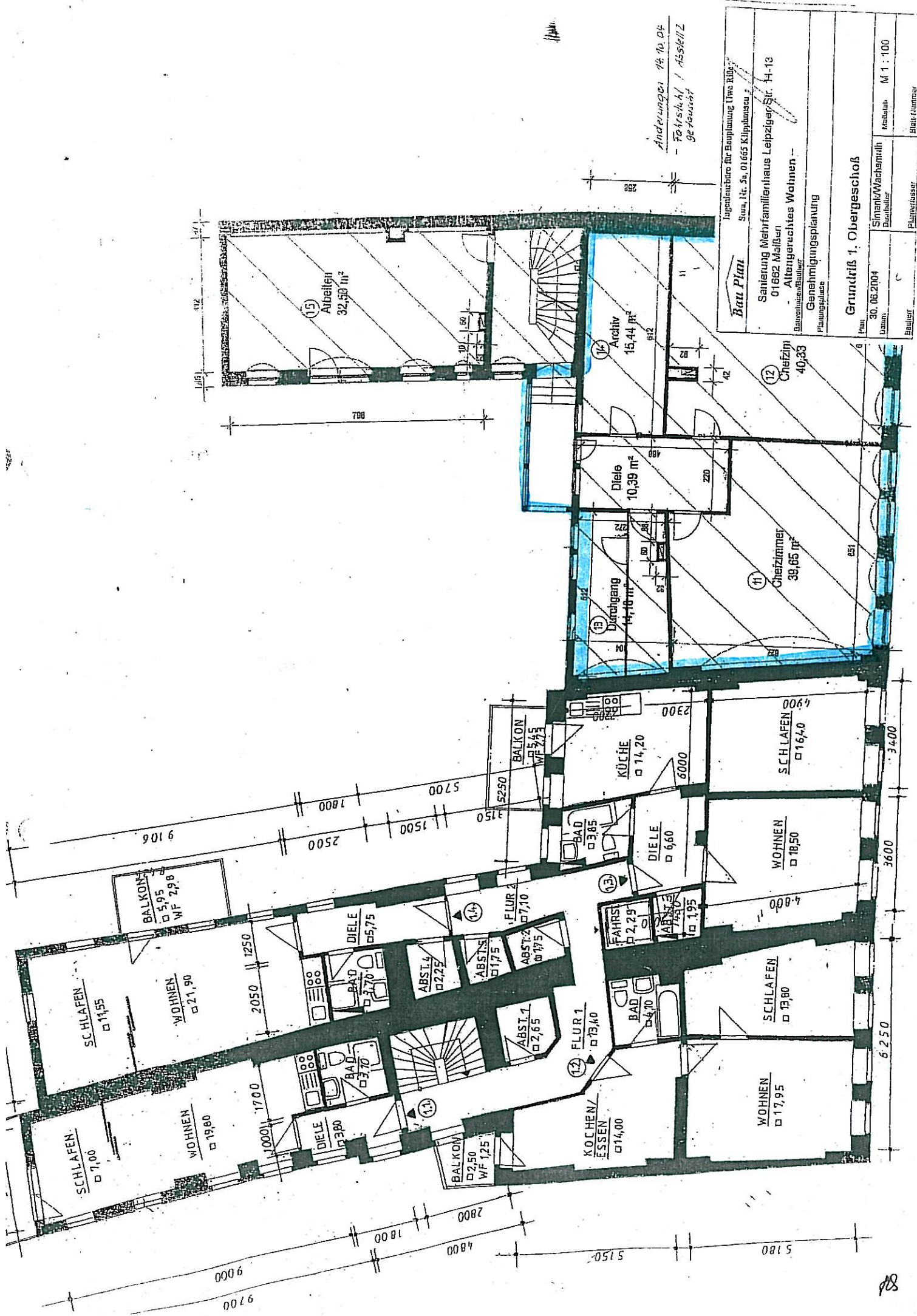

Anderungen 14.10.04
 - Fährstahl / Absstellz
 - 3e Jalousie

Bau Plan
 Ingenieurbüro für Bauplanung Uwe Kügel
 Sosa, Nr. 5a, 01665 Klippmühle

Sanierung Mehrfamilienhaus Leipziger Str. 4-13
 01662 Meißen
 Altingerechtes Wohnen -
 Bauwerksanbau

Genehmigungsplanung
 Planungsphase

Grundriß 1. Obergeschoß

Plan	30.06.2104	Masstab	M 1 : 100
Tratum		Bauherr	Simank/Wachsmuth Baubüro
Bauherr		Planerzasser	
Blattnummer			

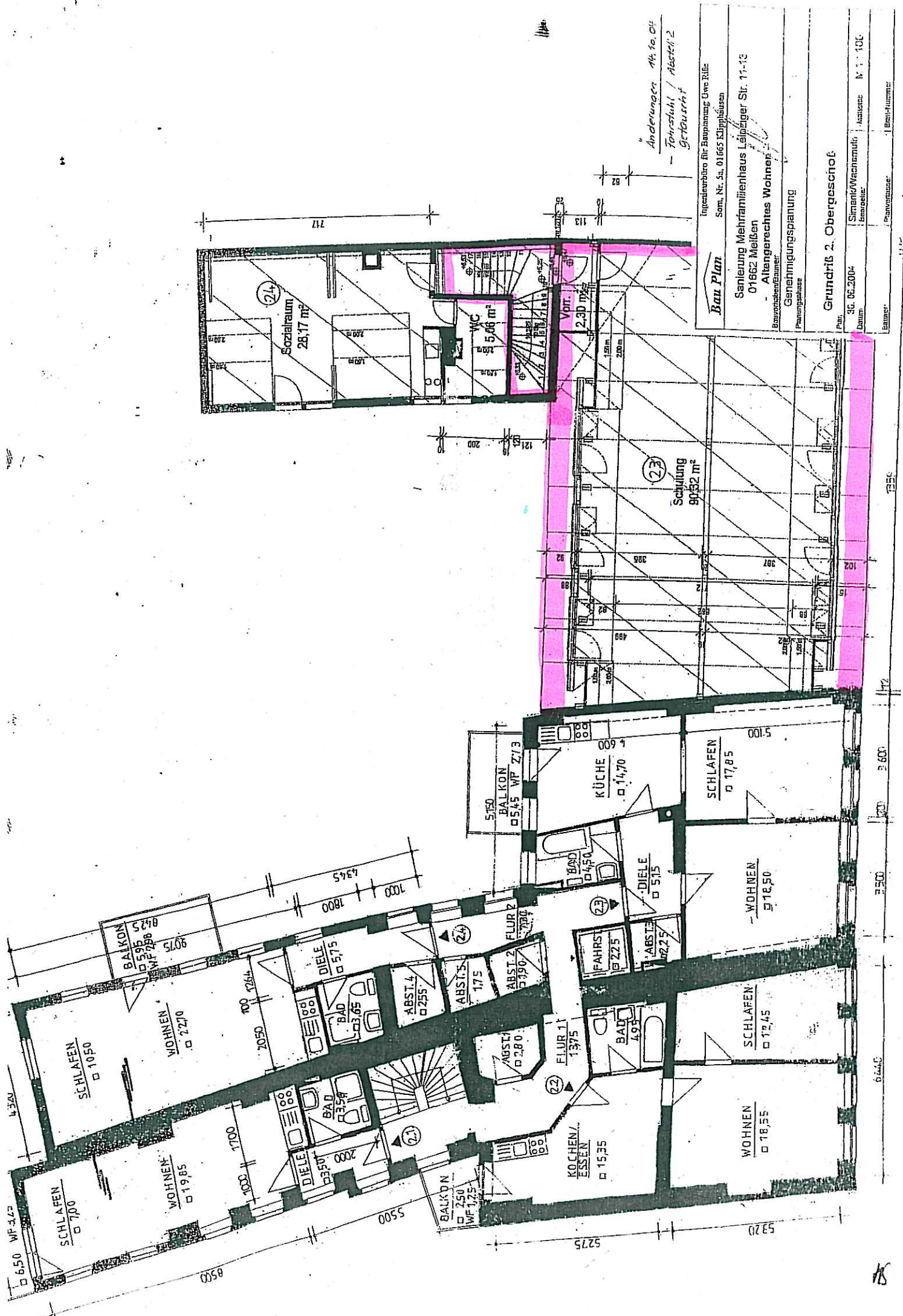

Änderungen 14.10.04
 - Türschw. / Abst. 2
 Geburicht

Bau Plan
 Ingenieurbüro für Bauplanung Uwe Rille
 Som. Nr. 54, 01665 Klippahausen

Sanierung Mehrfamilienhaus Leipziger Str. 11-13
 01662 Meißen
 Altangerechtes Wohnen
 Bauwahrer/Bauherr

Genehmigungsplanung
 Planungsbüro

Grundriß 2. Obergeschoß

Plan: 30.05.2004
 Datum: 30.05.2004
 Blatt: N 1:100
 Blatt-Nr.: 100
 Blatt-Nr.: 100

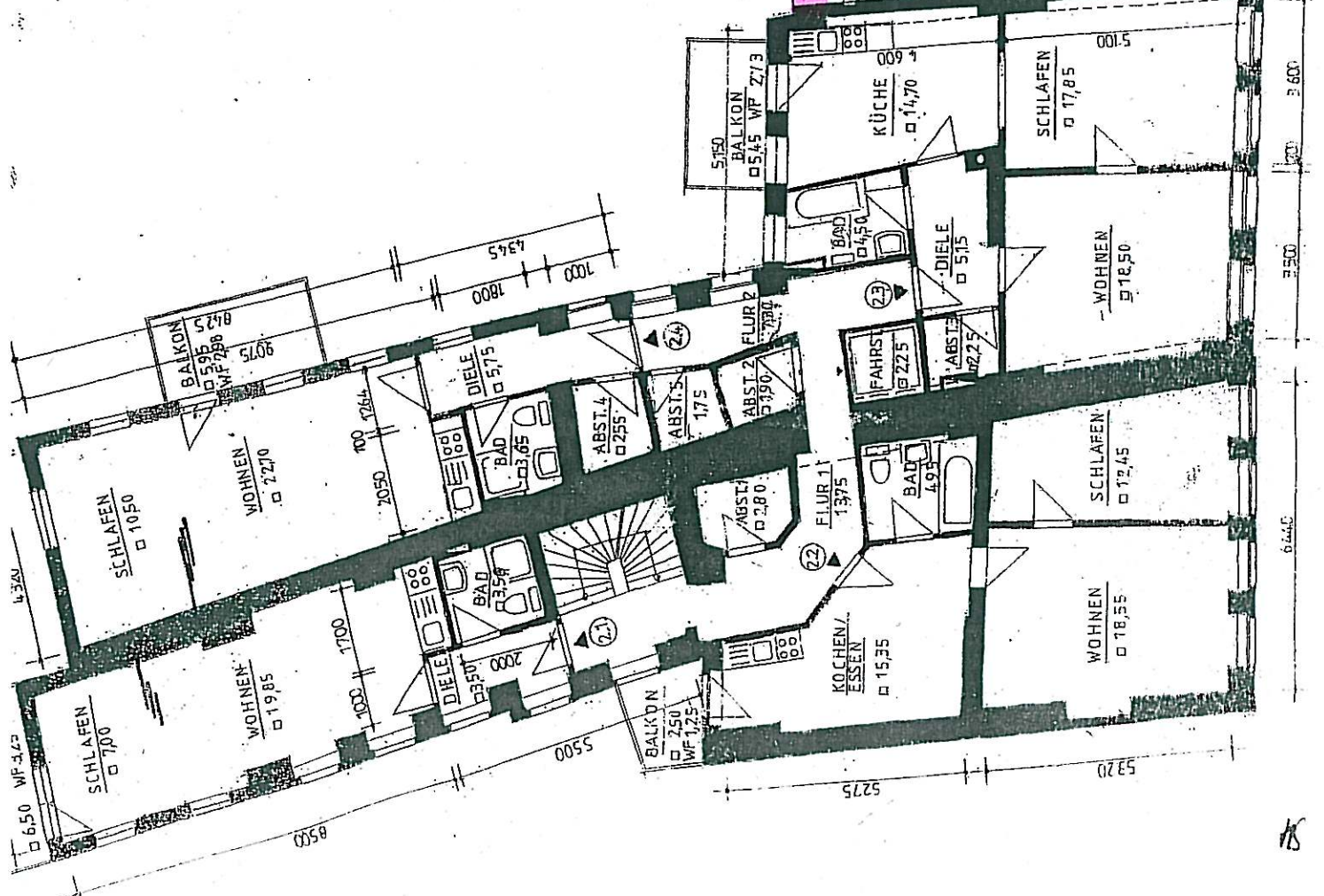
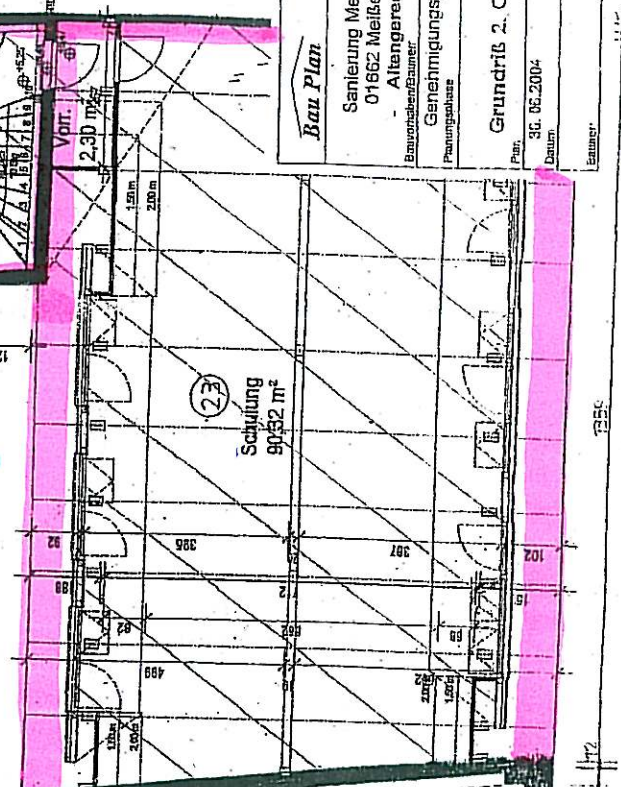
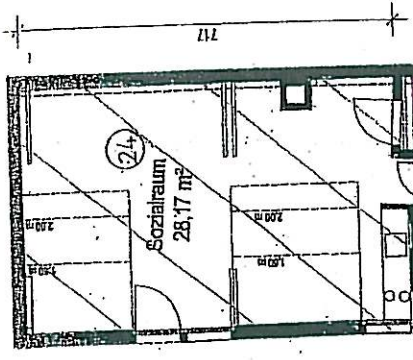

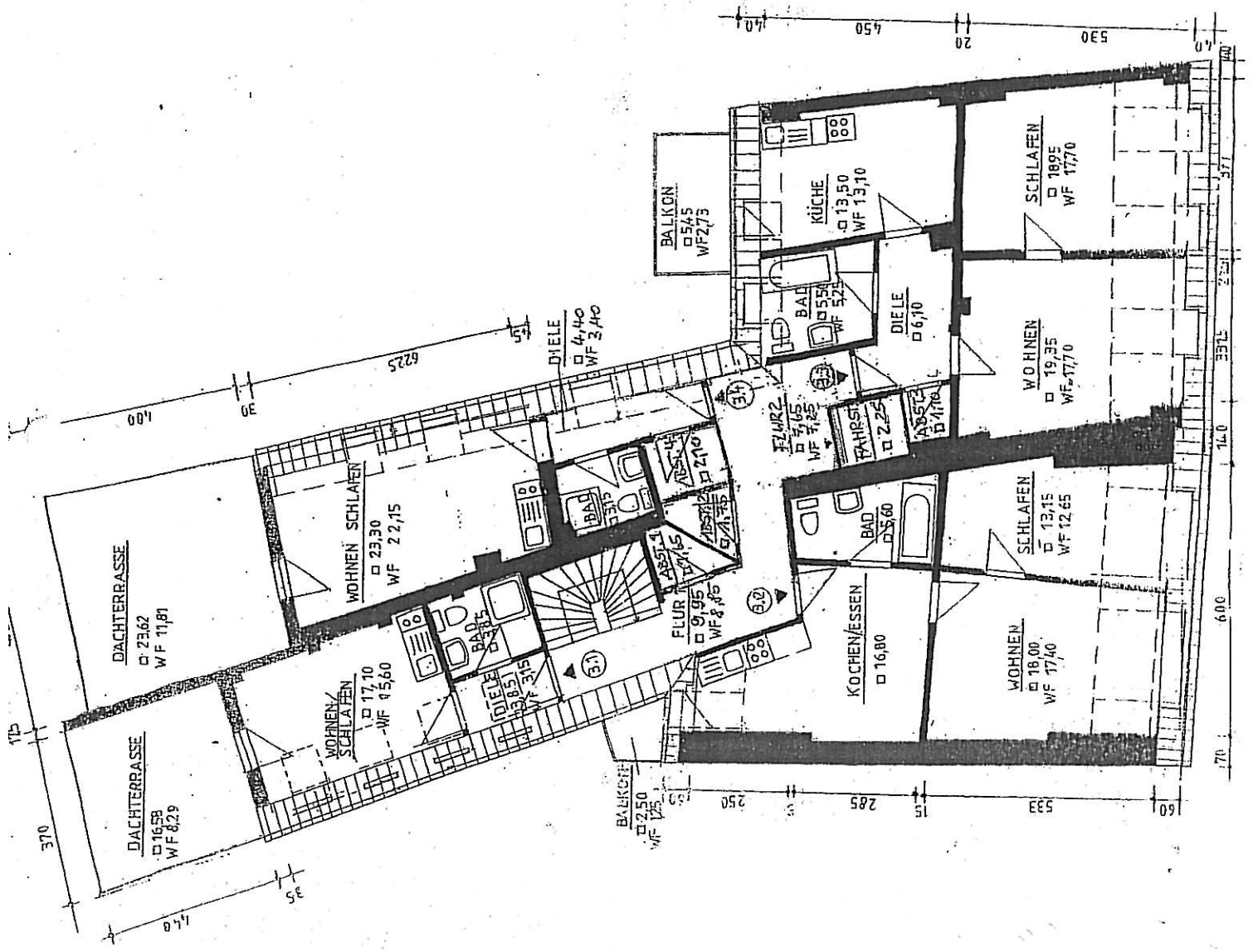

Änderungen 24.10.04
 - Anordnung Fahrstuhl / Abstellräume / Flure

Bau Plan		Ingenieurbüro für Bauplanung Uwe Kühle	
Senierung Mehrfamilienhaus / Altkerngerichtetes Wohnen		Sonn. Nr. 5a, 01663, Kitzbühner	
01862 Meißen		Süßbühlger Str. 11-13	
Baueigentümer/Bauherr		Baueigentümer	
Genehmigungsplanung		Makler	
Planungsphase		M 1 : 100	
Grundriß Dachgeschoss			
Plan	30.06.2004	Statik/Wachstum	Makler
Datum		Beauftragter	M 1 : 100
Baugenieur		Planverfasser	Bau-Nummer

28

Loch für 4 Pers.
 Innen Ca.
 11,30 x 4,30 L

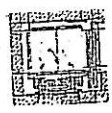

BETRIEB
 Ing.-Büro für Bauplanung
 Sora - Dornitz S.A. • Tel. (03 52 0) 77 09
 37365 Krippenhaus

ANTRAG ZUF	BAUGEBIHRMIGUNG	
BAUHERR	ELB Bauges mbH	
WEISSNER-STR. 2 / 11565 Garscha		
PLANUNG	Baupläne	
INGENIEURBÜRO FÜR BAUPLANUNG	Uwe Rille	
SORA NR. 5a, 01655 Krippenhaus		
TEL. 03 52 04 / 789-0 FAX: 26		
PROJEKT	Leipziger Str. 12	
MULTI-MATERIAL		
SANIERUNG UND ERSTBAU		
GRUPPE	NUMMER	INDEX
12	060	
GEZ	MASSTAB	
C6F	1/100	
	DATUM	
03	02	1999
INHALT		
Schnitt A-A		
Schnitt B-B		
PROJEKTOR		
C6F 1999 (r)		
GEZEIGT / DATUM		

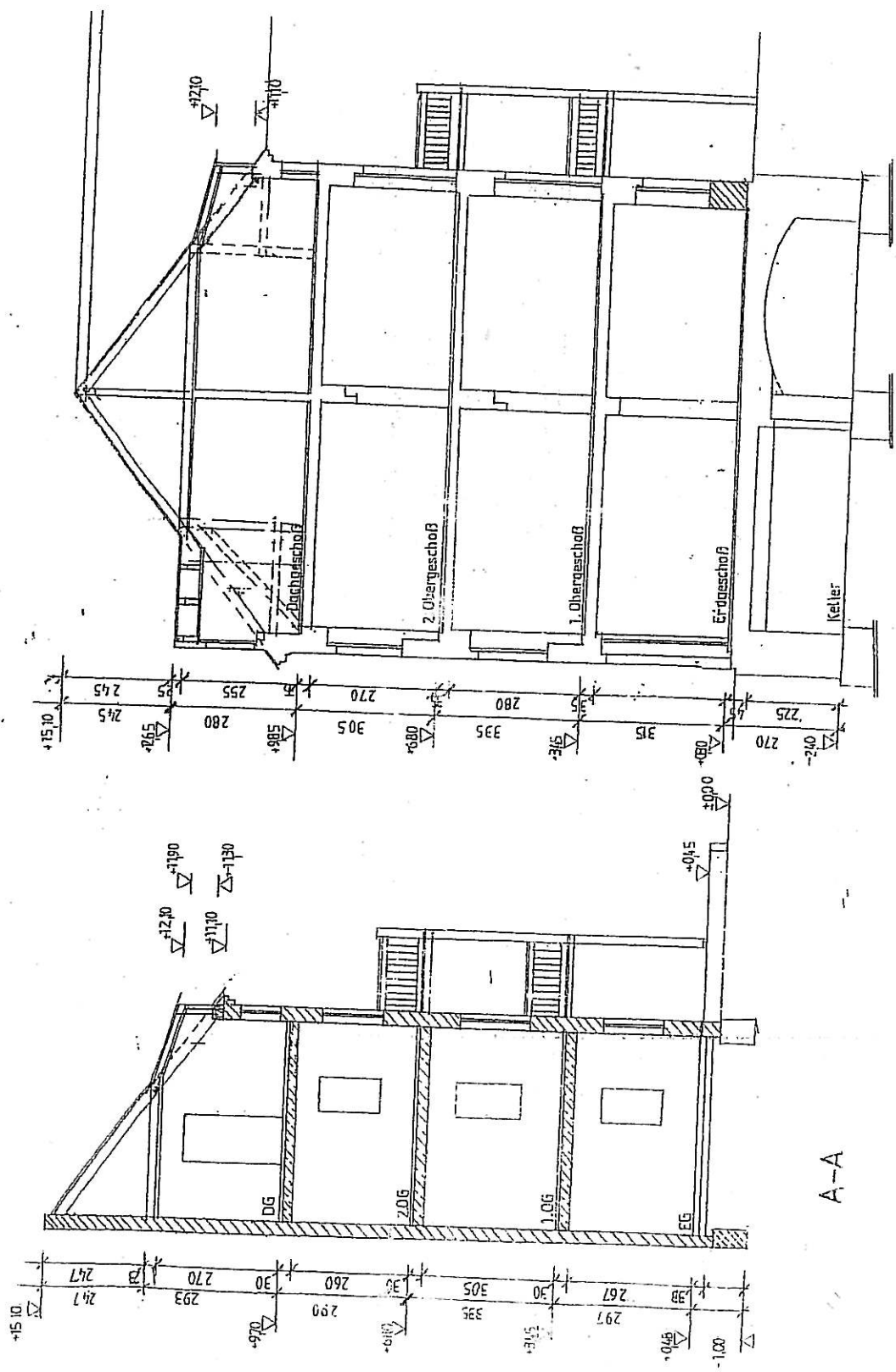

B-B

A-A

81